dk96400410 (cont.)

X Collection

INDEX

Page: 1

Barcode Number	Box Number	Total of Volumes	Call Number
LIBRARY OF CONGRESS 0 020 534 827 A	242B	97	DJ 287-XI-DJ287 no. 420-516
LIBRARY OF CONGRESS 0 020 534 828 1	243	67	DJ 287-DK254.H4
LIBRARY OF CONGRESS 0 020 534 829 3	244	5	DJ288-DJ401,N51
LIBRARY OF CONGRESS 0 020 534 830 A	245A	55	no. 1-55; no. 27 in oversize box DK32 (1939-1978)
LIBRARY OF CONGRESS 0 020 534 831 1	245B	90	DD253.4.W8-DK254.L4
LIBRARY OF CONGRESS 0 020 534 832 3	246A	65	no. 1-65 DK254.L4 (1918-1947) no. 15 in oversize box
LIBRARY OF CONGRESS 0 020 534 833 5	246B	25	DK254.L4 (1947-1978) no. 66-90
LIBRARY OF CONGRESS 0 020 534 834 7	247	49	DK254.T6-DK267.M6 no. 17 in oversize box

LC Control Number

clc96 000411

X-DK 254

#66

LENIN

LA RIVOLUZIONE PROLETARIA E IL RINNEGATO KAUTSKY

EDIZIONI IN LINGUE ESTERE
MOSCA 1947

A-in 254
.L4
#67

LENIN

DUE TATTICHE DELLA SOCIALDEMOCRAZIA NELLA RIVOLUZIONE DEMOCRATICA

EDIZIONI IN LINGUE ESTERE
MOSCA 1947

497.4/47
X-DK 254
'L4
#68
1
11
49
2
Copy

V. I. LENIN

SÕDA JA REVOLUTSIOON

RK
POLIITILINE
KIRJANDUS
TALLINN

KOMMUNISTISCHE BIBLIOTHEK
№ 3

3 8 .L 47 COPY
X-DK254
.L4

N. LENIN
DIE NÄCHSTEN AUFGABEN DER SOWJET-MACHT

BERLIN
VERLAG DER „KOMMUNISTISCHEN BIBLIOTHEK"

Н. Мещеряков
X-DK 254
.L4
11
9
40
2

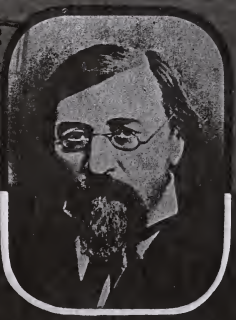

ЛЕНИН ЗА ЧЕРНИШЕВСКИ

4-7554-2 X-DK254 .L4 #71
cc
OF CONGRESS
3
SEP 20 1978

A. Y. VYSHINSKY

LENIN AND STALIN

THE GREAT ORGANIZERS OF THE SOVIET STATE

FOREIGN LANGUAGES PUBLISHING HOUSE
Moscow 1948

4-525-50

X-DK 254
.L4

В. И. ЛЕНИН

#72

8
6
2
Copy

ВОЕННАТА ПРОГРАМА НА ПРОЛЕТАРСКАТА РЕВОЛЮЦИЯ

ИЗДАТЕЛСТВО НА БЪЛГАРСКАТА КОМУНИСТИЧЕСКА ПАРТИЯ

X-DK 254
.L4
#73

В. И. ЛЕНИН

8
6
2
Copy

РЕЧ ПРЕД ВСЕРУСКИЯ КОНГРЕС НА ТРАНСПОРТНИТЕ РАБОТНИЦИ

ИЗДАТЕЛСТВО НА БЪЛГАРСКАТА КОМУНИСТИЧЕСКА ПАРТИЯ

X-DK 254
.L4

В. И. ЛЕНИН

8
6
4
2
Copy

ПОЛИТИЧЕСКИ ОТЧЕТ НА ЦК НА РКП(б) ПРЕД XI КОНГРЕС НА РКП(б) НА 27 МАРТ 1922 ГОД.

ИЗДАТЕЛСТВО НА БЪЛГАРСКАТА КОМУНИСТИЧЕСКА ПАРТИЯ

X-DK 254
.L4
#75

В. И. ЛЕНИН

8
5
2
Copy

ПРЕДСТОЯЩИТЕ ЗАДАЧИ НА СЪВЕТСКАТА ВЛАСТ

ИЗДАТЕЛСТВО НА БЪЛГАРСКАТА КОМУНИСТИЧЕСКА ПАРТИЯ

X-DK 254
.L4
#76

В. И. ЛЕНИН

8
6
61

ЗАПЛАШВАЩАТА КАТАСТРОФА И КАК ДА СЕ БОРИМ СРЕЩУ НЕЯ

ИЗДАТЕЛСТВО НА БЪЛГАРСКАТА КОМУНИСТИЧЕСКА ПАРТИЯ

X-DK 254
.L4
#77

В. И. ЛЕНИН

2
Copy

ВОЙНАТА И РУСКАТА СОЦИАЛДЕМОКРАЦИЯ

ИЗДАТЕЛСТВО НА БЪЛГАРСКАТА КОМУНИСТИЧЕСКА ПАРТИЯ

X-DK 254
.L4
#78

В. И. ЛЕНИН

8
6
1
2

ЗА НАЦИОНАЛНАТА ГОРДОСТ НА ВЕЛИКОРУСИТЕ

ИЗДАТЕЛСТВО НА БЪЛГАРСКАТА КОМУНИСТИЧЕСКА ПАРТИЯ

X-DK 254
.L4
#79

REDEDISPOSITION UND PROGRAMME

FÜR ÖFFENTLICHE VERANSTALTUNGEN

3 - OCT 2
Copy 1955

WLADIMIR ILJITSCH LENIN

zum 80. Geburtstag

am

22. April 1950

HERAUSGEGEBEN VOM PARTEIVORSTAND DER SED
ABT. PARTEISCHULUNG UND ABT. KULTUR UND ERZIEHUNG

DK 254
L4

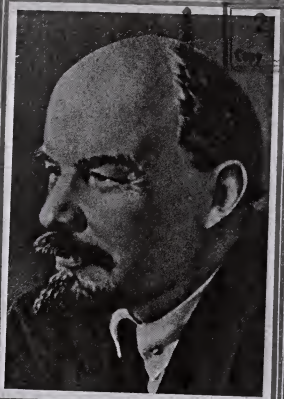

В.И.ЛЕНИН

ЗА ЗАДАЧИТЕ НА МЛАДЕЖКИТЕ СЪЮЗИ

X-DK 254
.L4
#81

OCT 2
Copy

WLADIMIR ILJITSCH

LENIN

SCHÖPFER DER SOWJETUNION

DK 254.L4
#82

M.I. KALININ

LENIN'S BOOK

"WHAT THE 'FRIENDS OF THE PEOPLE' ARE AND HOW THEY FIGHT THE SOCIAL-DEMOCRATS"

X-DK254
.L4
#83 LC

LENIN

ÜBER DIE TÄTIGKEIT DES RATES DER VOLKSKOMMISSARE

Bericht auf dem
III. Allrussischen Sowjetkongreß

DIETZ VERLAG BERLIN

X-DK254
.L4
#84 LC

LENIN

ÜBER „LINKE" KINDEREIEN UND ÜBER KLEINBÜRGERLICHKEIT

REDE ÜBER DIE NATURALSTEUER

DIETZ VERLAG BERLIN

X-DK254
L4
#85 L

LENIN

REDE AUF DEM I. ALLRUSSISCHEN KONGRESS DER LANDABTEILUNGEN, DER KOMITEES DER DORFARMUT UND DER KOMMUNEN

DIETZ VERLAG BERLIN

X-DK254
.L4
#86

LENIN

REDE UBER DIE ROLLE DER KOMMUNISTISCHEN PARTEI

DIETZ VERLAG BERLIN

x-DK254
.L4
#87
2-NOV2 '7
Copy 1962

LENIN EN CHRISTUS

DE SOWJET-UNIE EN HET GODSDIENSTIG VRAAGSTUK

DOOR

DR J. L. SNETHLAGE

KLEINE BIBLIOTHEEK • UITGEVERIJ V.V.S.U. 10 ct.

61-7557-2-.356
X-DK254
.L4

LENIN'S ROAD TO THE OCTOBER REVOLUTION

LIBRARY OF CONGRESS
3
SEP 2 0 19
COPY
#88

"NO force can dim the torch which Lenin kindled in the stifling darkness of a crazy world."

—GORKY.

Short Biography. By CECELIA BOBROVSKAYA

BRIEF BIOGRAPHY SERIES
SIXPENCE
No. 5

X-DK254
.L4
LIBRARY OF CONGRESS
3
SEP 20 1978

61-7559
X-DK254
.L4

NICOLAI LENIN

His Life and Work

SEP 10 1973
COPY EXCHANGE

By

G. ZINOVIEFF

25c.

Published by
The Toiler Publishing Association
3207 Clark Avenue
Cleveland, O.